



# **Sudeste Brasileiro da Classe Finn** **Troféu Homenagem aos Campeões da Classe Finn**

**2, 3, 4 de Julho de 2021**  
**Guarapiranga - Raia 1**

## **AUTORIDADES ORGANIZADORAS**

Yacht Club Paulista (YCP)  
Federação de Vela do Estado de São Paulo (FEVESP)  
CBVela

## **SEDE DO EVENTO**

[Yacht Club Paulista \(YCP\)](#)

Estrada do Itupu, 1077 - Chácara Vista Alegre - 04922-100 - São Paulo - SP  
Telefones: (11) 5514-6911 e 5514-6912 - e-mail: [vela@ycp.com.br](mailto:vela@ycp.com.br)

## **AVISO DE REGATA**

- A notação [DP] em uma regra no AR significa que a penalidade por uma violação desta regra pode, a critério da Comissão de Protestos, ser inferior à desqualificação;
- A notação [SP] significa uma regra no AR para a qual uma penalidade padrão pode ser aplicada pela comissão de regatas ou comitê técnico, sem uma audiência ou uma punição discricionária aplicada pelo Júri com uma audiência;
- A notação [NP] em uma regra no AR significa que uma violação desta regra não será razão para protesto por barco. Isto modifica a RRV 60.1(a).

### **1. REGRAS:**

- 1.1.** A série será regida pelas regras, tais como definidas nas Regras de Regata a Vela (RRV) da World Sailing (WS).
- 1.2.** Em caso de conflito entre o Aviso de Regata e as Instruções de Regata, prevalecerão as Instruções de Regata. Isto modifica a RRV 63.7.
- 1.3.** Apêndice P: Serão aplicados procedimentos especiais para a regra 42.
- 1.4.** Será seguido o [Guia de Retorno às Competições da CBVela](#)
- 1.5.** Protocolos de enfrentamento da pandemia de Covid-19 divulgados pela Organização Mundial de Saúde, pelo Ministério da Saúde, pelo governo do Estado de São Paulo, pela prefeitura da Cidade de São Paulo, pelo SindiClube - Sindicato dos Clubes do Estado de São Paulo e pelo Yacht Club Paulista.

### **2. PROPAGANDA [DP]:**

A propaganda do competidor será em conformidade com o *Regulamento 20 da WS*.





### 3. ELEGIBILIDADE E INSCRIÇÕES:

- 3.1. A série será aberta a todos os barcos da classe Finn que estiverem em dia com a classe e as suas federações.
- 3.2. Os barcos e competidores elegíveis deverão se inscrever por meio do formulário eletrônico a seguir <https://forms.gle/89WckHFeY1Ddzgr7A>

### 4. TAXAS:

- 4.1. Taxa de inscrição: R\$120
- 4.2. O pagamento da taxa de inscrição deve ser efetuado por meio de depósito/transferência na conta do YCP:
  - chave PIX [copavela@ycp.com.br](mailto:copavela@ycp.com.br)
  - Banco Santander 033
  - Agência 0214
  - Conta 13-003422-0
  - CNPJ 62.325.139/0001-62
- 4.3. O comprovante de pagamento deve ser enviado para o endereço de e-mail [copavela@ycp.com.br](mailto:copavela@ycp.com.br) contendo as informações: numeral e nome do timoneiro.

### 5. PROGRAMA:

#### 5.1.

DIA	HORA	ATIVIDADE
02/7 - Sexta	15h00	regatas do dia
03/7 - Sábado	12h00	regatas do dia
	após regatas	canoas de cerveja
04/7 - Domingo	12:00	regatas do dia
	após regatas	premiação

- 5.2. Estão programadas 6 (seis) regatas, com um descarte a partir da quinta regata.
- 5.3. O horário programado para o sinal de atenção da primeira regata de cada dia será conforme descrito no quadro do IR 5.1.
- 5.4. O horário programado para o último sinal de atenção de cada dia é 1h antes do pôr-do-sol oficial daquele dia.

### 6. INSTRUÇÕES DE REGATA:

As Instruções de Regata estarão disponíveis a partir das 09h00min do dia 02/07/2021 no grupo de WhatsApp "[Quadro de Avisos SE Finn](#)"

### 7. LOCAL:

- 7.1. O evento terá como sede o [Yacht Club Paulista \(YCP\)](#).
- 7.2. Apesar de não ser obrigatório, seria desejável que os barcos ficassem no Yacht Club Paulista.
- 7.3. O Anexo 1 (um) mostra o local das áreas de regata, que será na chamada Raia 1 (um) da Represa de Guarapiranga, São Paulo, SP.





## 8. PERCURSO:

O percurso a ser seguido será *barlavento-sotavento*.

## 9. PONTUAÇÃO:

9.1. 01 (uma) regata deve ser completada para constituir a série.

- (a) Quando menos de 05 (cinco) regatas tiverem sido completadas a pontuação do barco será a soma de suas pontuações de cada regata.
- (a) Quando 05 (cinco) ou 6 (seis) regatas tiverem sido completadas, a pontuação do barco será a soma de suas pontuações de cada regata, excluindo-se seu pior resultado.

## 10. COMUNICAÇÃO POR RÁDIO [DP]:

Exceto em emergência, um barco não poderá fazer transmissões por rádio enquanto estiver em regata, nem receber comunicações não disponíveis para todos os barcos. Esta restrição se aplica também a telefones móveis.

## 11. PRÊMIOS:

11.1. Serão premiados do 1º ao 3º colocados.

## 12. DIREITOS DE USO DE IMAGEM [DP]:

Em participando em qualquer das regatas deste evento, todo e qualquer velejador garante à organização e seus representantes designados por ela e seus patrocinadores a fazer uso de qualquer imagem, foto, vídeo ou entrevista feita durante o período da competição, por período indeterminado, livres de quaisquer custos.

## 13. ISENÇÃO DE RESPONSABILIDADE:

13.1. Os competidores participam da regata a seu próprio risco. Considere a RRV 4 - Decisão de Competir. O esporte a vela por sua natureza é um esporte imprevisível e desta forma envolve risco. Por participar no evento, cada competidor e equipe de apoio concorda que:

- a) Estão cientes do risco inerente envolvido no esporte e aceitam a responsabilidade de expor a si mesmos, sua tripulação e barco a tal risco enquanto tomando parte no evento;
- b) Eles são responsáveis pela sua segurança, de suas tripulações, do barco e suas outras propriedades enquanto em água ou em terra;
- c) Eles aceitam a responsabilidade por qualquer prejuízo, dano ou perda até a extensão causada por suas ações ou omissões;
- d) O fornecimento de uma equipe de comissão de regatas, barcos de segurança, árbitros e outros oficiais e voluntários pela organização não isenta os competidores de suas próprias responsabilidades;
- e) A cobertura de um barco de segurança para esta tarefa, particularmente em extremas condições de tempo, será conforme possa ser viável nestas circunstâncias.





- f) Durante a pandemia de COVID-19 é responsabilidade dos competidores seguirem as orientações da OMS e do Ministério da Saúde para evitar disseminação do novo Corona vírus e contaminações. A entidade organizadora não se responsabiliza por eventuais contágios, os competidores devem medir sua temperatura corporal antes de saírem de suas casas e abster-se de competir estando com febre, e enquanto estiverem nas dependências do clube sede os competidores devem manter distanciamento social mínimo de 2 (dois) metros, usar máscara e higienizar as mãos com água e sabão ou álcool em gel 70 frequentemente.

**13.2.** A Autoridade Organizadora não aceitará qualquer responsabilidade por danos materiais, físicos ou morte relacionados diretamente com a série de regatas e seus antecedentes, durante ou depois de completado o evento.

#### **14. SEGURO [DP] [NP]:**

Cada participante será responsável por contratar seguro para danos pessoais, materiais e contra terceiros a seu critério exclusivo e às suas expensas.

#### **15. MAIS INFORMAÇÕES:**

Toda a comunicação do Quadro de Avisos será feita pelo grupo de whatsapp "[Quadro de Avisos SE Finn](#)" e é de responsabilidade do velejador verificar as mensagens no grupo. Mais informações por meio do e-mail [vela@ycp.com.br](mailto:vela@ycp.com.br).



## ANEXO 1 – ÁREA DE REGATAS

### REPRESA DE GUARAPIRANGA SÃO PAULO / SP

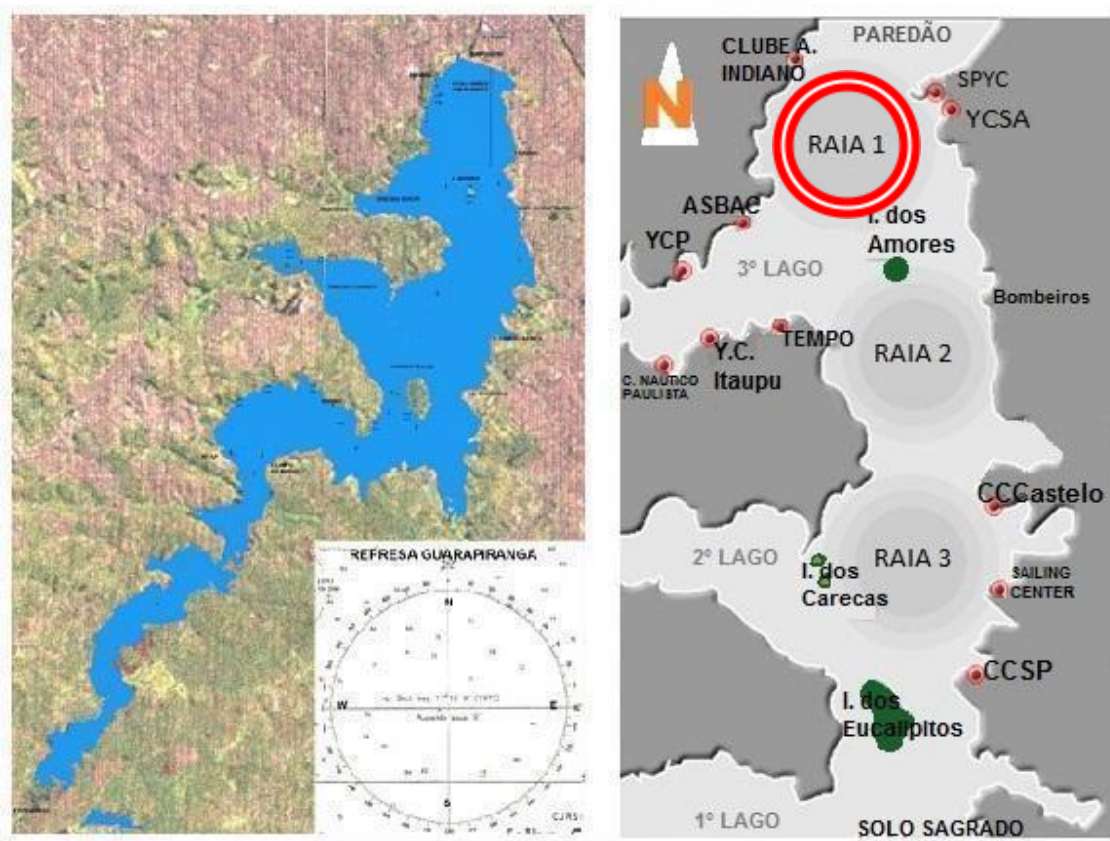

**Nota:** Os mapas e posição das áreas de regatas (raias) são aproximados e não estão em escala, servindo apenas como simples referência de localização.